

TERRA MAP S.R.L

Autorizația seria RO-B-J, nr. 1450

Adresa: mun. Sf. Gheorghe, str. Kossuth Lajos, nr. 1, bl 2, sc. B, ap. 2, jud. Covasna

Telefon: 0721083704, email: is_nagy@yahoo.com

RIDICARE TOPOGRAFICĂ

privinnd imobilul înscris în CF. nr. 29799 Sfântu Gheorghe,
situat în intravilanul municipiului Sfântu Gheorghe,
cartierul Câmpu Frumos, nr. 5, jud. Covasna.
“ Amenajare centru comunitar Câmpul Frumos”

Beneficiar: Municipiul Sfântu Gheorghe

Executant: Terra Map S.R.L. - autorizația RO-B-J, nr. 1450



2019

BORDEROU

- Adresa imobilului: UAT SFÂNTU GHEORGHE

Adresă imobil							Nr.CF/ Nr. cad. (IE)
Localitate	Strada (Tarla)	Număr (Parcelă)	Bloc	Scara	Etaj	Ap.	
Sfântu Gheorghe	Cartierul Câmpul Frumos	5	-	-	-	-	29799

- Proprietari:

NUME	Prenume	CNP/CUI									
MUNICIPIUL SFÂNTU GHEORGHE		4	4	0	4	6	0	5			

- Persoană autorizată

NUME	Prenume	CNP/CUI									
TERRA MAP SRL		3	6	2	1	7	6	6	4		

- Număr pagini documentație: 20
- Numărul de ordine al documentației din registrul de evidență a lucrărilor: 234/2019
- Conținutul documentației:
 - ☒ X- borderou;
 - ☒ X- dovada achitării tarifului;
 - ☒ X- formulare tipizate de cereri și declarații;
 - ☐ - certificat fiscal;
 - ☒ X- copii ale actelor de identificare ale proprietarilor persoane fizice sau copii ale certificatelor de înmatriculare, în cazul persoanelor juridice;
 - ☒ X- copii a extrasului de carte funciară, după caz;
 - ☐ - originalul sau copia legalizată a actelor în temeiul cărora se solicită înscrierea;
 - ☒ X- memoriu tehnic;
 - ☒ X- plan de amplasament și delimitare;
 - ☐ - releveele construcțiilor;
 - ☒ X- plan de încadrare în zonă la o scară convenabilă, astfel încât imobilul să poată fi localizat;
 - ☒ X- certificat de urbanism;



Serviciu achitat cu chitanța nr. *****	Data	Suma	Cod serviciu



ROMÂNIA
MINISTERUL FINANTELOR PUBLICE
CERTIFICAT DE ÎNREGISTRARE FISCALĂ

MFP

MUNICIPIUL SFANTU GHEORGHE

JUD COVASNA MRJ Sfântu Gheorghe cod postal: 52008
Str 01.Decembrie 1918 nr.2
Autorizatie: LEGEA NR.70/1991; 30-1/35031

Emitent
Director (general)

Codul de înregistrare fiscală (C.I.F.):

4404605

Data atribuirii (C.I.F.):

01-01-1993

Plătitor de TVA din data de:

Data emiterii:

18-07-2006

Semnătura

Ceal 14.13.20.99

Tipărit în C.A. "Impozitele Naționale" S.A.

**EXTRAS DE CARTE FUNCİARĂ
PENTRU INFORMARE**

Carte Funciară Nr. 29799 Sfântu Gheorghe

Nr. cerere	8565
Ziua	03
Luna	04
Anul	2018
Cod verificare	
	
100056695431	

A. Partea I. Descrierea imobilului

TEREN Intravilan

Adresa: Loc. Sfântu Gheorghe, Str Campul Frumos, Nr. 5, Jud. Covasna

Nr. Crt	Nr. cadastral Nr. topografic	Suprafața* (mp)	Observații / Referințe
A1	29799	Din acte: 22.474 Măsurată: 22.791	

Construcții

Crt	Nr cadastral Nr.	Adresa	Observații / Referințe
A1.1	29799-C1	Loc. Sfântu Gheorghe, Str Campul Frumos, Nr. 5, Jud. Covasna	S. construita la sol:198 mp; SCOALA
A1.2	29799-C2	Loc. Sfântu Gheorghe, Str Campul Frumos, Nr. 5, Jud. Covasna	S. construita la sol:77 mp; MAGAZIE
A1.3	29799-C3	Loc. Sfântu Gheorghe, Str Campul Frumos, Nr. 5, Jud. Covasna	S. construita la sol:77 mp; MAGAZIE

B. Partea II. Proprietari și acte

Înscrieri privitoare la dreptul de proprietate și alte drepturi reale	Referințe
6472 / 24/03/2011	
Hotarare nr. 126/2008 emis de Municipiul Sf. Gheorghe;	
B2 Intabulare, drept de PROPRIETATE cu titlu initial de cumparare prin licitatie conf inch nr. 15215/2007, 24785/2007., dobandit prin Lege, cota actuala 1/1	A1, A1.1, A1.2, A1.3
1) MUNICIPIUL SF. GHEORGHE	
OBSERVAȚII: pozitie transcrisa din CF 26831/Sfântu Gheorghe, inscrisa prin incheierea nr. 19058 din 24/09/2009; pozitie transcrisa din CF 26831/Sfântu Gheorghe, inscrisa prin incheierea nr. 19058 din 24/09/2009;	

C. Partea III. SARCINI .

Înscrieri privind dezmembărările dreptului de proprietate, drepturi reale de garanție și sarcini	Referințe
NU SUNT	

Anexa Nr. 1 La Partea I**Teren**

Nr cadastral	Suprafața (mp)*	Observații / Referințe
29799	Din acte: 22.474 Masurata: 22.791	

* Suprafața este determinată în planul de proiecție Stereo 70.

DETALII LINIARE IMOBIL

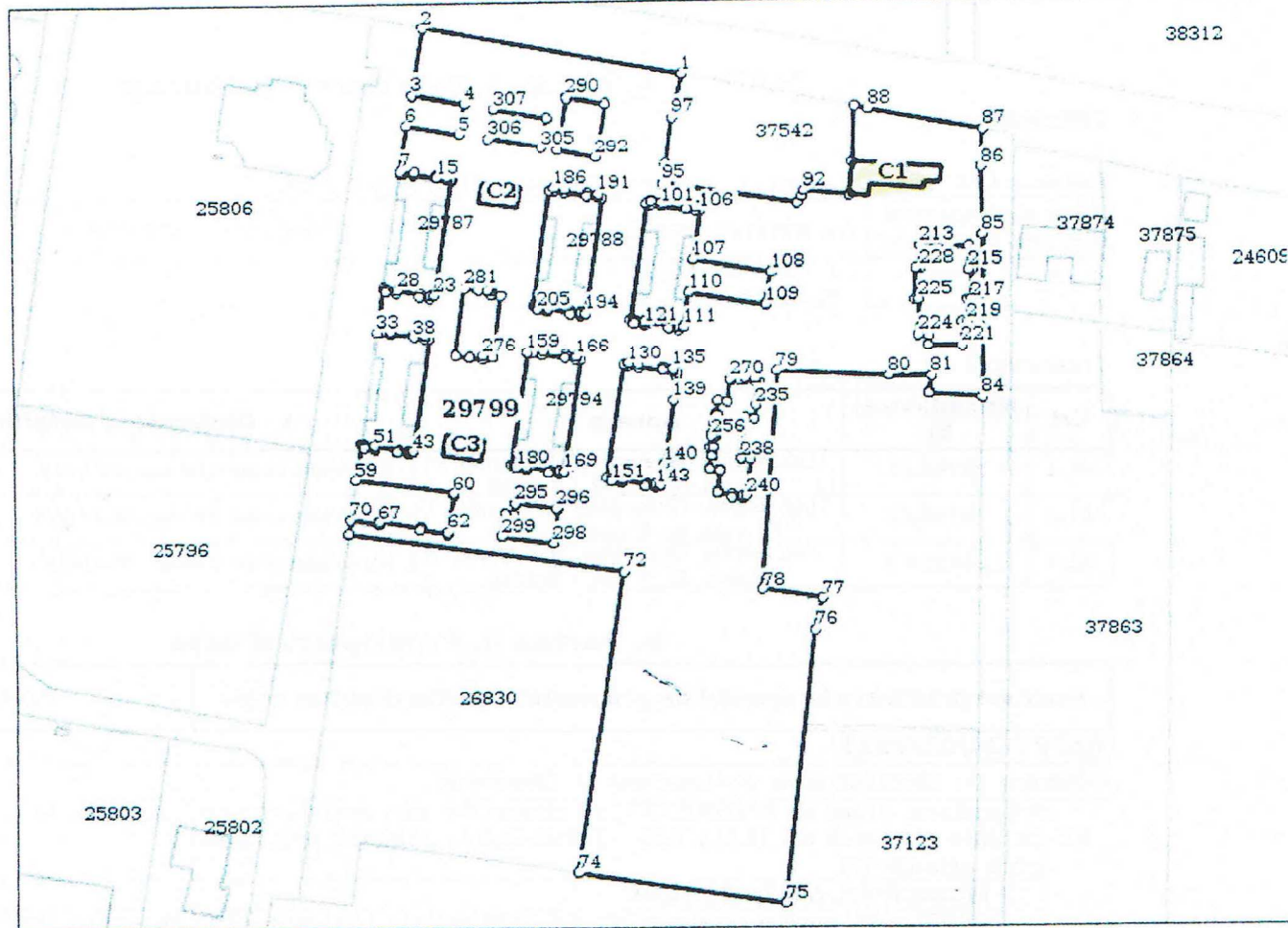
**Date referitoare la teren**

Nr Crt	Categorie folosință	Intra vilan	Suprafața (mp)	Tarla	Parcelă	Nr. topo	Observații / Referințe
1	curți construcții	DA	22.791	-	-	-	

Date referitoare la construcții

Crt	Număr	Destinație construcție	Supraf. (mp)	Situație juridică	Observații / Referințe
A1.1	29799-C1	construcții administrative și social culturale	198	Cu acte	S. construita la sol: 198 mp; SCOALA
A1.2	29799-C2	construcții anexa	77	Cu acte	S. construita la sol: 77 mp; MAGAZIE
A1.3	29799-C3	construcții anexa	77	Cu acte	S. construita la sol: 77 mp; MAGAZIE

Lungime Segmente

1) Valorile lungimilor segmentelor sunt obținute din proiecție în plan.

Punct început	Punct sfârșit	Lungime segment	Punct început	Punct sfârșit	Lungime segment	Punct început	Punct sfârșit	Lungime segment
1	2	81.394	2	3	20.92	3	4	1

Punct început	Punct sfârșit	Lungime segment
4	5	9.4
7	8	0.464
10	11	0.492
13	14	0.483
16	17	0.444
19	20	0.531
22	23	35.95
25	26	3.359
28	29	0.957
31	32	0.92
34	35	0.959
37	38	7.12
40	41	0.96
43	44	0.453
46	47	0.493
49	50	0.473
52	53	0.465
55	56	0.484
58	59	11.537
61	62	11.983
64	65	0.589
67	68	0.038
70	71	4.377
73	74	96.758
76	77	10.195
79	80	34.655
82	83	0.342
85	86	20.952
88	89	4.062
91	92	14.225
94	95	42.101
97	98	13.691
100	101	1.0
103	104	3.151
106	107	14.995
109	110	24.172
112	113	1.089
115	116	3.15
118	119	7.59
121	122	3.15
124	125	0.564
127	128	1.468
130	131	3.15
133	134	0.999
136	137	1.429
139	140	20.077
142	143	0.472
145	146	0.513
148	149	0.519
151	152	0.463
154	155	1.388
157	158	0.999
160	161	0.96
163	164	7.15
166	167	0.96
169	170	0.282

Punct început	Punct sfârșit	Lungime segment
5	6	16.486
8	9	0.924
11	12	3.359
14	15	7.121
17	18	3.36
20	21	0.802
23	24	1.429
26	27	0.961
29	30	3.359
32	33	13.715
35	36	3.36
38	39	0.96
41	42	1.43
44	45	0.977
47	48	3.36
50	51	7.118
53	54	3.36
56	57	0.727
59	60	30.556
62	63	0.505
65	66	0.161
68	69	0.711
71	72	86.248
74	75	64.966
77	78	18.86
80	81	13.194
83	84	16.019
86	87	11.967
89	90	18.007
92	93	1.893
95	96	6.213
98	99	40.91
101	102	7.59
104	105	1.0
107	108	24.374
110	111	10.973
113	114	0.202
116	117	0.783
119	120	0.249
122	123	0.733
125	126	0.866
128	129	1.0
131	132	0.999
134	135	3.151
137	138	1.474
140	141	6.914
143	144	0.528
146	147	0.44
149	150	0.477
152	153	0.537
155	156	36.049
158	159	31.581
161	162	3.33
164	165	0.96
167	168	1.429
170	171	1.148

Punct început	Punct sfârșit	Lungim segmer
6	7	14.82
9	10	0.46
12	13	0.47
15	16	0.51
18	19	0.42
21	22	0.63
24	25	0.9
27	28	7.11
30	31	0.95
33	34	0.92
36	37	0.95
39	40	3.35
42	43	35.9
45	46	0.46
48	49	0.48
51	52	0.49
54	55	0.47
57	58	0.20
60	61	0.61
63	64	8.69
66	67	12.
69	70	8.98
72	73	0.00
75	76	87.05
78	79	69.4
81	82	5.89
84	85	50.96
87	88	35.99
90	91	9.90
93	94	2.41
96	97	14.99
99	100	3.1
102	103	1.
105	106	1.42
108	109	10.0
111	112	0.3
114	115	0.79
117	118	0.16
120	121	0.74
123	124	0.26
126	127	36.05
129	130	50.59
132	133	7.5
135	136	0.99
138	139	7.58
141	142	1.4
144	145	3.1
147	148	7.5
150	151	3.1
153	154	0.04
156	157	1.4
159	160	1.4
162	163	0.96
165	166	3.33
168	169	35.9
171	172	0.44

Punct început	Punct sfârșit	Lungime segment
172	173	0.51
175	176	0.465
178	179	0.462
181	182	0.514
184	185	35.92
187	188	0.961
190	191	3.331
193	194	35.92
196	197	0.449
199	200	0.495
202	203	0.498
205	206	0.446
208	209	0.845
211	212	0.96
214	215	6.91
217	218	1.15
220	221	7.2
223	224	3.181
226	227	9.35
229	230	67.925
232	233	1.15
235	236	4.093
238	239	2.75
241	242	0.92
244	245	4.53
247	248	0.165
250	251	0.389
253	254	0.01
256	257	0.909
259	260	0.011
262	263	0.91
265	266	0.01
268	269	3.1
271	272	2.603
274	275	78.299
277	278	4.001
280	281	21.3
283	284	2.629
286	287	1.25
289	290	83.998
292	293	12.15
295	296	13.16
298	299	16.5
301	302	2.751
304	305	9.4
307	1	17.0

Punct început	Punct sfârșit	Lungime segment
173	174	3.33
176	177	7.15
179	180	3.331
182	183	0.584
185	186	51.585
188	189	7.15
191	192	0.96
194	195	0.282
197	198	0.51
200	201	0.465
203	204	0.462
206	207	0.514
209	210	35.919
212	213	114.482
215	216	1.149
218	219	6.91
221	222	10.19
224	225	11.133
227	228	1.199
230	231	3.37
233	234	0.009
236	237	2.75
239	240	11.7
242	243	3.37
245	246	0.295
248	249	2.935
251	252	0.01
254	255	0.91
257	258	0.01
260	261	0.91
263	264	0.01
266	267	0.39
269	270	7.3
272	273	1.427
275	276	2.97
278	279	0.25
281	282	4.605
284	285	0.965
287	288	2.97
290	291	12.149
293	294	16.76
296	297	0.59
299	300	0.5
302	303	3.7
305	306	17.0

Punct început	Punct sfârșit	Lungime segment
174	175	0.495
177	178	0.498
180	181	0.446
183	184	0.845
186	187	3.33
189	190	0.96
192	193	1.429
195	196	1.148
198	199	3.33
201	202	7.15
204	205	3.331
207	208	0.584
210	211	1.421
213	214	14.92
216	217	9.38
219	220	1.55
222	223	2.969
225	226	1.2
228	229	6.0
231	232	0.92
234	235	7.598
237	238	12.95
240	241	1.15
243	244	0.92
246	247	7.005
249	250	4.4
252	253	2.63
255	256	3.37
258	259	0.95
261	262	3.371
264	265	2.63
267	268	4.399
270	271	0.5
273	274	0.921
276	277	1.25
279	280	4.6
282	283	0.1
285	286	0.406
288	289	19.299
291	292	16.76
294	295	128.475
297	298	11.05
300	301	6.85
303	304	121.379
306	307	9.4

** Lungimile segmentelor sunt determinate în planul de proiecție Stereo 70 și sunt rotunjite la 1 milimetru.
 *** Distanța dintre puncte este formată din segmente cumulate ce sunt mai mici decât valoarea 1 milimetru.



Certific că prezentul extras corespunde cu pozițiile în vigoare din cartea funciară originală, păstrată de acest birou.

Prezentul extras de carte funciară este valabil la autentificarea de către notarul public a actelor juridice prin care se sting drepturile reale precum și pentru dezbateră succesiunilor, iar informațiile prezentate sunt susceptibile de orice modificare, în condițiile legii.

S-a achitat tariful de 20 RON, -Chitanța internă nr.85909/03-04-2018 în suma de 20, pentru serviciul de publicitate imobiliară cu codul nr. 272.

Data soluționării,
03-04-2018

Data eliberării,

__/__/__

05-04-2018

Asistent Registrator,
MIHAELA KOVACS

(parafa și semnătura)

Referent,

(parafa și semnătura)

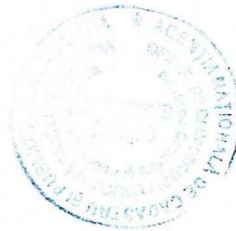

ROMANIA

Județul COVASNA

PRIMĂRIA MUNICIPIULUI SFANTU GHEORGHE

Nr. 73520 din 12.11.2019

CERTIFICAT DE URBANISM

Nr. 553 din 12.11.2019

În scopul: AMENAJARE CENTRU COMUNITAR CAMPUL FRUMOS

Ca urmare a Cererii adresate de MUNICIPIUL SFANTU GHEORGHE

cu domiciliul/sediul în județul COVASNA municipiul/orașul/comuna SFÂNTU GHEORGHE

satul , sectorul , cod poștal 520085 , str. 1 DECEMBRIE 1918

nr. 2 bl. , sc. , et. , ap. , telefon/fax 0267-316957/ , email

înregistrată la nr. 73520 din 12.11.2019

pentru imobilul - teren și/sau construcții - situat în județul

COVASNA

municipiul/orașul/comuna SFANTU GHEORGHE satul , sectorul

cod poștal , str. CARTIERUL CAMPUL FRUMOS

nr. 5 , bl. , sc. , et. , ap.

sau identificat prin Plan de incadrare în zona vizat de O.C.P.I

în temeiul reglementărilor Documentației de urbanism nr. 6 / 1995

faza PUG/PUZ/PUD, aprobată prin Hotărârea Consiliului Județean / Local Sfântu Gheorghe

nr. 367 / 29.11.2018

în conformitate cu prevederile Legii nr. 50/1991 privind autorizarea executării lucrărilor de construcții, republicată, cu modificările și completările ulterioare,

S E C E R T I F I C Ă

1. REGIMUL JURIDIC:

Nr. CF: 29799

Nr. Top CAD: 29799, 29799-C1

IMOBIL IN PROPRIETATEA MUNICIPIULUI SFANTU GHEORGHE.

2. REGIMUL ECONOMIC:

ZONA AGROINDUSTRIALA

FOLOSINTA ACTUALA CURTI CONSTRUCTII, UNITATI DE INVATAMANT

ZONA DE IMPOZITARE FISCALA "B"

3. REGIMUL TEHNIC:

CONFORM P.U.G. SI R.L.U. APROBAT PRIN H.C.L. NR. 367/2018, ANEXAT LA CERTIFICATUL DE URBANISM DIN CARE FACE PARTE INTEGRANTA, CU RESPECTAREA LEGII NR. 50/1991, CU COMPLETARILE SI MODIFICARILE ULTERIOARE SI A CODULUI CIVIL

-SUBZONA CONFORM P.U.G.- UTR 49

4. REGIMUL DE ACTUALIZARE/MODIFICARE a documentațiilor de urbanism și a regulamentelor locale aferente (art.31, alin.d din Legea nr.350/2001, .republicat și actualizat):

Prezentul certificat de urbanism poate fi utilizat în scopul declarat pentru:

AMENAJARE CENTRU COMUNITAR CAMPUL FRUMOS

Scopul emiterii certificatului de urbanism conform precizării solicitantului, formulată în cerere

Certificatul de urbanism NU ține loc de autorizație de construire/desființare și NU conferă dreptul de a executa lucrări de construcții

5. OBLIGAȚII ALE TITULARULUI CERTIFICATULUI DE URBANISM:

În scopul elaborării documentației pentru autorizarea executării lucrărilor de construcții -de construire/de desființare - solicitantul se va adresa autorității competente pentru protecția mediului: **AGENȚIA PENTRU PROTECȚIA MEDIULUI COVASNA - BULEVARDUL GEN.GRIGORE BĂLAN, NR.10**

În aplicarea Directivei Consiliului 85/337/CCE (Directiva EIA) privind evaluarea efectelor anumitor proiecte publice și private asupra mediului, modificată prin Directiva Consiliului 97/11/CE și prin Directiva Consiliului și Parlamentului European 2003/353CE privind participarea publicului la elaborarea anumitor planuri și programe în legătura cu mediul și modificarea, cu privire la participarea publicului și accesul la justiție, a Directivei 85/337/CEE și a Directivei 96/61/CE, prin certificatul de urbanism se comunică solicitantului obligația de a contacta autoritatea teritorială de mediu pentru ca acesta să analizeze și să decidă după caz, încadrarea/neîncadrarea proiectului investiție publice/private în lista proiectelor supuse evaluării impactului asupra mediului

În aplicarea prevederilor Directivei Consiliului 85/337/CEE, procedura de emitere a acordului de mediu se desfășoară după emiterea certificatului de urbanism, anterior depunerii documentației pentru autorizarea executării lucrărilor de construcții la autoritatea administrației publice competente.

În vederea satisfacerii cerințelor cu privire la procedura de emitere a acordului de mediu, autoritatea competentă pentru protecția mediului stabilește mecanismul asigurării consultării publice, centralizării optiunilor publicului și al formulării unui punct de vedere oficial cu privire la realizarea investiției în acord cu rezultatele consultării publice

În aceste condiții:

După primirea prezentului certificat de urbanism, titularul are obligația de a se prezenta la autoritatea competentă pentru protecția mediului în vederea evaluării inițiale a investiției și stabilirii necesității evaluării efectelor acesteia asupra mediului. În urma evaluării inițiale se va emite actul administrativ al autorității competente pentru protecția mediului.

În situația în care autoritatea competentă pentru protecția mediului stabilește necesitatea evaluării efectelor investiției asupra mediului, solicitantul are obligația de a notifica acest fapt autorității administrației publice competente cu privire la menținerea cererii pentru autorizarea executării lucrărilor de construcții.

În situația în care, după emiterea certificatului de urbanism ori pe parcursul derulării procedurii de evaluare a efectelor investiției asupra mediului, solicitantul renunță la intenția de realizare a investiției, acesta are obligația de a notifica acest fapt autorității administrației publice competente.

6. CEREREA DE EMITERE A AUTORIZAȚIEI DE CONSTRUIRE/DESFIINȚARE va fi însoțită de următoarele documente:

a) certificatul de urbanism;

b) dovada titlului asupra imobilului, teren și/sau construcții, sau, după caz, extrasul de plan cadastral actualizat la zi și extrasul de carte funciară de informare actualizat la zi, în cazul în care legea nu dispune altfel (copie legalizată);

c) documentația tehnică - D.T., după caz:

☒ P.A.C.

☒ P.O.E.

☐ P.O.D.

d) avizele și acordurile stabilite prin certificatul de urbanism:

d.1) avize și acorduri privind utilitățile urbane și infrastructura:

☐ alimentare cu apă

☐ canalizare

☐ alimentare cu energie electrică

☐ alimentare cu energie termică

☐ gaze naturale

☐ telefonizare

☒ salubritate

☐ transport urban

Alte avize/acorduri:

☐ securitate la incendiu

☐ protecția civilă

☐ sănătatea populației

d.2) avize și acorduri privind:

☒ Verificare la toate cerințele funcționale de calitate

☐ aviz proiectant inițial

☐ acordul proprietarilor

☒ Documentație topografică vizată de O.C.P.I Covasna, Biroul de Cadastru și Publicitate Imobiliară Sfântu Gheorghe

d.3) avize/acorduri specifice ale administrației publice centrale și/sau ale serviciilor descentralizate ale acestora:

- AGENTIA PENTRU PROTECTIA MEDIULUI

- ORDINUL ARHITECTILOR DIN ROMÂNIA

- ACORD INSPECTORAT DE STAT ÎN CONSTRUCȚII

d.4) studii de specialitate

- EXPERTIZA TEHNICA

- AUDIT ENERGETIC

e) actul administrativ al autorității competente pentru protecția mediului;

f) dovada privind achitarea taxelor legale.

Documentele de plată ale următoarelor taxe (copie):

Prezentul certificat de urbanism are valabilitate de 24 luni de la data emiterii.

Primar

ANTAL ÁRPÁD-ANDRÁS

Secretar General

KULCSÁR TÜNDE-ILDIKÓ

Arhitect-sef

BIRTALAN ERZSÉBET CSILLA

Întocmit

Ilyés Adél

Achitat taxa de: Scutit de taxa, conform Chitanței nr. _____ din _____

Prezentul certificat de urbanism a fost transmis solicitantului direct/prin poșta la data de _____

Inventar de coordonate

Puncte vechi

NR PCT	COORDONATA			DENUMIRE PUNCT
	X	Y	Z	
1	485489.430	561313.619	542.797	Stația permanentă SFGH

Puncte de stație

NR PCT	COORDONATA		
	X	Y	Z
100	484863.884	565422.732	536.399
101	484865.071	565472.8	535.956
102	484893.233	565480.782	536.408
103	484921.643	565482.539	536.392
104	484888.659	565507.069	536.014
110	484892.289	565537.921	536.256
111	484919.895	565505.331	536.516
112	484921.542	565538.175	536.515
113	484936.624	565540.205	536.476
114	484961.541	565516.417	536.549
200	485004.495	565580.672	536.516
201	484983.938	565577.390	536.674
202	484983.297	565611.000	536.646

Puncte radiate

NR. PCT	COORDONATA			NR. PCT	COORDONATA		
	X	Y	Z		X	Y	Z
500	485040.488	565455.865		1000	484866.360	565490.723	535.939
501	485025.531	565535.873		1001	484865.923	565489.604	535.924
502	485012.182	565532.832		1002	484866.078	565488.583	535.884
503	484997.348	565530.635		1003	484866.646	565484.838	535.881
504	484991.186	565529.843		1004	484866.802	565483.811	535.907
505	484984.787	565571.455		1005	484866.951	565482.825	535.915
506	484986.720	565572.904		1006	484867.109	565481.786	535.924
507	484988.566	565573.321		1007	484867.313	565480.444	535.934
508	484987.154	565587.476		1008	484867.468	565479.413	535.934
509	484997.031	565588.188		1009	484868.465	565476.850	535.945
510	485015.006	565589.258		1010	484873.374	565477.546	535.938
511	485014.221	565593.243		1011	484874.862	565478.070	536.071
512	485007.221	565628.553		1013	484875.660	565472.446	535.996
513	484995.281	565627.743		1014	484878.350	565472.743	536.036
514	484974.331	565628.043		1015	484880.252	565475.597	536.134
515	484923.373	565627.439		1016	484881.312	565478.773	536.290
516	484924.868	565611.490		1017	484880.829	565478.174	536.221
517	484924.900	565611.150		1018	484883.005	565476.667	536.313
518	484930.691	565612.243		1019	484887.783	565479.739	536.363
519	484930.991	565599.052		1020	484890.580	565479.587	536.349
520	484932.561	565564.433		1021	484881.593	565467.578	536.226
521	484863.251	565559.433		1022	484878.962	565468.059	536.510
522	484860.251	565578.053		1023	484878.431	565467.990	536.269
523	484850.377	565575.515		1024	484878.801	565465.158	536.277
524	484763.841	565566.053		1025	484880.783	565465.422	536.301
525	484773.768	565501.850		1026	484882.988	565461.345	536.469
526	484869.400	565516.568		1027	484882.388	565461.618	536.454
527	484869.401	565516.562		1028	484882.951	565458.371	536.414
528	484882.159	565431.263		1029	484883.461	565457.813	536.550
529	484886.491	565431.886		1030	484882.323	565457.600	536.474
530	484885.124	565440.766		1031	484881.704	565458.134	536.421
531	484885.827	565440.874		1032	484882.613	565454.056	536.455

532	484885.865	565440.880		1033	484882.672	565453.784	536.426
533	484883.917	565453.531		1034	484883.438	565449.861	536.461
534	484883.758	565453.506		1035	484882.825	565449.825	536.290
535	484883.176	565453.417		1036	484885.018	565447.523	536.471
536	484881.853	565462.010		1037	484884.935	565444.014	536.406
537	484882.352	565462.087		1038	484883.726	565443.810	536.398
538	484894.195	565463.911		1039	484884.775	565445.069	536.419
539	484894.800	565464.004		1040	484884.411	565443.356	536.472
540	484899.450	565433.804		1041	484885.592	565443.569	536.505
541	484910.862	565435.496		1042	484884.747	565439.393	536.438
542	484910.832	565435.699		1043	484884.767	565439.125	536.433
543	484910.725	565436.418		1044	484885.029	565435.002	536.373
544	484910.246	565436.349		1045	484885.663	565435.107	536.364
545	484909.779	565436.281		1046	484885.499	565435.665	536.521
546	484909.297	565439.606		1047	484881.800	565431.624	536.649
547	484909.757	565439.673		1049	484880.014	565443.922	536.298
548	484910.245	565439.744		1050	484877.482	565460.100	536.280
549	484909.189	565446.783		1051	484877.223	565461.021	536.189
550	484908.722	565446.714		1052	484887.376	565482.477	536.369
551	484908.238	565446.642		1053	484890.969	565482.981	536.420
552	484907.745	565449.966		1054	484890.479	565482.755	536.500
553	484908.233	565450.038		1055	484891.525	565482.561	536.435
554	484908.695	565450.107		1056	484899.505	565479.013	536.487
555	484908.552	565451.073		1057	484900.177	565480.710	536.422
556	484908.485	565451.521		1058	484898.323	565482.462	536.421
557	484944.046	565456.796		1059	484903.050	565482.943	536.368
558	484944.256	565455.381		1060	484903.036	565483.030	536.372
559	484945.206	565455.522		1061	484903.095	565482.736	536.401
560	484945.699	565452.199		1062	484905.171	565481.337	536.378
561	484944.749	565452.058		1063	484903.328	565483.089	536.440
562	484945.794	565445.015		1064	484897.053	565490.193	536.457
563	484946.743	565445.156		1065	484895.485	565499.408	536.339
564	484947.236	565441.832		1066	484894.213	565500.240	536.349
565	484946.287	565441.691		1067	484895.342	565500.567	536.151
566	484946.423	565440.772		1068	484898.417	565501.082	536.376
567	484959.981	565442.841		1069	484887.974	565480.534	536.394
568	484959.843	565443.751		1070	484887.718	565482.128	536.393
569	484958.897	565443.611		1071	484900.792	565498.164	536.430
570	484958.404	565446.934		1072	484900.835	565497.765	536.423
571	484959.351	565447.075		1073	484901.132	565497.810	536.429
572	484958.271	565454.111		1074	484899.302	565492.093	536.549
573	484957.321	565453.967		1075	484888.117	565477.623	536.444
574	484956.817	565457.288		1076	484889.665	565469.642	536.402
575	484957.766	565457.433		1077	484893.801	565463.086	536.429
576	484957.552	565458.846		1078	484889.357	565496.358	536.317
577	484993.093	565464.253		1079	484888.831	565496.433	536.245
578	484993.189	565463.622		1080	484893.360	565463.051	536.451
579	484993.309	565462.829		1081	484894.658	565463.698	536.372
580	484993.834	565462.909		1082	484895.020	565457.344	536.486
581	484994.258	565462.973		1083	484895.301	565455.339	536.472
582	484994.762	565459.651		1084	484894.967	565455.246	536.472
583	484994.323	565459.584		1085	484895.663	565445.530	536.501
584	484993.813	565459.507		1086	484896.431	565441.837	536.468
585	484994.882	565452.467		1087	484896.467	565441.594	536.468
586	484995.360	565452.540		1088	484896.222	565441.806	536.468
587	484995.831	565452.611		1089	484896.920	565441.661	536.486
588	484996.335	565449.290		1090	484897.272	565441.651	536.498
589	484995.849	565449.216		1091	484897.510	565439.762	536.476
590	484995.386	565449.145		1092	484898.044	565433.945	536.443
591	484995.525	565448.232		1094	484901.802	565434.637	536.724
592	484995.983	565448.301		1095	484909.908	565436.064	536.613
593	485010.642	565450.521		1096	484909.962	565435.715	536.688
594	485007.730	565466.748		1098	484910.194	565436.122	536.626

595	485016.982	565468.409		1099	484907.728	565450.822	536.472
596	485019.897	565452.169		1100	484908.105	565450.063	536.530
597	485015.384	565477.362		1101	484907.678	565451.210	536.613
598	485012.248	565494.070		1102	484902.383	565448.439	536.404
599	485003.009	565492.336		1103	484898.560	565451.645	536.419
600	485006.145	565475.628		1104	484899.276	565453.140	536.423
601	485018.662	565500.418		1105	484903.402	565453.984	536.404
602	485016.395	565512.354		1106	484907.303	565454.485	536.428
603	484999.929	565509.227		1107	484903.763	565450.449	536.463
604	485002.196	565497.290		1108	484901.373	565456.527	536.410
605	484990.268	565496.192		1109	484906.228	565461.083	536.459
606	484989.769	565499.484		1110	484899.060	565466.844	536.361
607	484988.819	565499.340		1111	484901.102	565472.663	536.374
608	484987.746	565506.409		1112	484895.105	565476.857	536.408
609	484988.695	565506.553		1113	484893.737	565487.034	536.412
610	484988.195	565509.846		1114	484891.607	565500.414	536.201
611	484987.246	565509.702		1115	484893.614	565479.888	536.397
612	484987.032	565511.115		1116	484893.581	565482.065	536.402
613	484951.519	565505.724		1117	484911.384	565483.952	536.444
614	484951.561	565505.445		1118	484911.344	565484.300	536.480
615	484951.733	565504.310		1119	484911.028	565484.264	536.496
616	484951.289	565504.243		1120	484910.662	565486.890	536.638
617	484950.784	565504.166		1121	484912.777	565487.062	536.633
618	484951.284	565500.874		1122	484912.748	565487.286	536.641
619	484951.773	565500.948		1123	484913.168	565487.113	536.639
620	484952.233	565501.018		1124	484913.138	565487.341	536.636
621	484953.306	565493.949		1125	484913.388	565487.397	536.604
622	484952.813	565493.874		1126	484913.166	565484.157	536.442
623	484952.357	565493.805		1127	484907.529	565481.521	536.385
624	484952.857	565490.512		1129	484905.465	565478.841	536.351
625	484953.298	565490.579		1130	484909.942	565479.470	536.426
626	484953.806	565490.656		1131	484910.879	565473.866	536.402
627	484953.894	565490.078		1132	484910.885	565473.861	536.402
628	484954.021	565489.243		1133	484912.553	565462.074	536.373
629	484989.532	565494.643		1134	484912.563	565459.281	536.419
630	484989.319	565496.048		1135	484912.506	565456.103	536.452
631	484985.747	565526.340		1136	484913.101	565455.257	536.377
632	484985.274	565529.454		1137	484915.238	565456.177	536.512
633	484984.285	565529.304		1138	484917.555	565456.541	536.534
634	484983.146	565536.808		1140	484915.968	565452.454	536.613
635	484984.135	565536.958		1141	484916.050	565452.091	536.626
636	484983.662	565540.073		1142	484915.876	565451.269	536.656
637	484982.673	565539.923		1143	484916.348	565448.191	536.703
638	484982.459	565541.336		1145	484918.441	565448.647	536.699
639	484967.634	565539.086		1146	484918.664	565448.685	536.682
640	484963.494	565563.106		1147	484918.779	565448.700	536.587
641	484953.561	565561.393		1148	484918.461	565448.517	536.701
642	484957.666	565537.572		1149	484919.046	565448.453	536.672
643	484946.817	565535.925		1150	484918.845	565448.723	536.491
644	484946.868	565535.588		1151	484918.803	565448.545	536.484
645	484947.032	565534.512		1152	484918.211	565453.606	536.580
646	484946.832	565534.481		1153	484918.766	565456.200	536.393
647	484946.043	565534.361		1154	484923.483	565457.446	536.473
648	484946.516	565531.247		1155	484923.200	565460.663	536.432
649	484947.291	565531.365		1156	484924.996	565454.642	536.520
650	484947.457	565531.390		1157	484930.654	565458.225	536.472
651	484948.641	565523.893		1158	484932.417	565458.879	536.481
652	484948.395	565523.856		1159	484933.802	565459.140	536.473
653	484947.655	565523.743		1160	484934.754	565455.268	536.448
654	484948.128	565520.629		1162	484934.815	565454.895	536.575
655	484948.853	565520.739		1164	484933.170	565450.865	536.659
656	484949.117	565520.779		1165	484933.008	565451.367	536.622
657	484949.201	565520.222		1166	484933.511	565451.455	536.625

658	484949.331	565519.365		1168	484932.632	565451.025	536.455
659	484984.979	565524.739		1169	484933.009	565450.528	536.673
660	484984.758	565526.190		1170	484933.481	565450.905	536.667
661	484970.983	565609.038		1171	484933.502	565450.741	536.651
662	484970.566	565623.952		1172	484935.639	565451.100	536.641
663	484963.659	565623.759		1174	484927.991	565450.301	536.565
664	484963.626	565624.908		1175	484935.861	565459.593	536.478
665	484954.250	565624.646		1176	484935.248	565462.253	536.450
666	484954.282	565623.496		1177	484934.698	565455.709	536.461
667	484947.375	565623.303		1178	484943.126	565456.936	536.478
668	484947.418	565621.754		1179	484943.081	565456.510	536.523
669	484940.221	565621.552		1180	484943.358	565456.879	536.563
670	484940.506	565611.366		1181	484940.756	565465.853	536.565
671	484943.474	565611.450		1182	484939.624	565465.688	536.483
672	484943.600	565608.271		1183	484940.789	565467.114	536.413
673	484954.729	565608.583		1184	484940.506	565467.582	536.395
674	484954.763	565607.383		1185	484938.766	565470.335	536.457
675	484964.109	565607.645		1186	484938.940	565470.364	539.324
676	484964.076	565608.844		1187	484938.355	565473.359	536.457
677	484959.834	565467.906		1188	484938.263	565473.467	536.467
678	484959.195	565472.466		1189	484937.291	565473.029	536.435
679	484959.443	565472.501		1190	484937.793	565469.339	536.421
680	484959.078	565475.104		1191	484940.252	565469.352	538.591
681	484958.944	565476.060		1192	484939.590	565473.582	536.212
682	484958.888	565476.462		1193	484939.245	565476.418	536.207
683	484957.650	565476.289		1194	484938.975	565477.724	536.215
684	484957.238	565479.230		1195	484937.571	565477.549	536.123
685	484938.125	565476.554		1196	484936.923	565483.650	536.185
686	484938.537	565473.613		1197	484938.481	565488.048	536.178
687	484937.299	565473.440		1198	484938.265	565487.979	536.177
688	484937.853	565469.478		1199	484938.958	565487.611	536.132
689	484938.101	565469.513		1200	484939.064	565488.021	536.140
690	484938.739	565464.957		1201	484939.566	565485.466	536.137
691	484940.175	565488.942		1202	484945.748	565485.475	536.302
692	484939.676	565492.234		1204	484943.559	565484.580	536.538
693	484938.726	565492.090		1205	484945.707	565484.864	536.572
694	484937.653	565499.159		1207	484943.897	565482.020	536.620
695	484938.602	565499.303		1208	484946.599	565490.074	536.395
696	484938.102	565502.596		1209	484947.042	565489.505	536.382
697	484937.153	565502.452		1210	484948.309	565489.141	536.393
698	484936.939	565503.865		1211	484946.341	565490.575	536.400
699	484901.426	565498.474		1212	484948.250	565490.422	536.490
700	484901.468	565498.195		1213	484950.906	565486.721	536.381
701	484901.640	565497.060		1214	484953.112	565490.107	536.420
702	484901.196	565496.993		1215	484953.063	565490.423	536.439
703	484900.691	565496.916		1216	484953.321	565490.464	536.403
704	484901.191	565493.624		1217	484953.217	565491.113	536.424
705	484901.680	565493.698		1218	484955.530	565486.158	536.409
706	484902.140	565493.768		1219	484961.386	565491.395	536.446
707	484903.213	565486.699		1220	484961.455	565491.020	536.410
708	484902.720	565486.624		1221	484961.663	565488.232	536.410
709	484902.264	565486.555		1222	484956.680	565479.030	536.473
710	484902.764	565483.262		1224	484930.176	565486.788	536.353
711	484903.205	565483.329		1226	484930.101	565487.127	536.402
712	484903.713	565483.406		1227	484930.394	565487.192	536.420
713	484903.801	565482.828		1228	484930.019	565489.815	536.490
714	484903.928	565481.993		1229	484928.205	565489.414	536.493
715	484939.441	565487.384		1230	484927.897	565489.371	536.491
716	484939.226	565488.798		1232	484927.514	565489.337	536.495
717	484935.726	565518.746		1233	484927.489	565489.457	536.481
718	484935.253	565521.860		1234	484927.267	565489.523	536.523
719	484934.265	565521.710		1235	484928.596	565486.580	536.426
720	484933.126	565529.214		1236	484928.590	565486.585	536.426

721	484934.114	565529.364		1237	484924.431	565485.415	536.399
722	484933.641	565532.479		1238	484924.508	565485.843	536.487
723	484932.653	565532.329		1239	484924.726	565483.314	536.366
724	484932.438	565533.742		1240	484925.598	565482.056	536.480
725	484930.981	565533.521		1241	484933.237	565472.688	536.364
726	484923.482	565532.382		1242	484930.943	565476.777	536.317
727	484903.632	565529.369		1243	484932.263	565468.660	536.377
728	484896.796	565528.331		1244	484924.336	565467.821	536.329
729	484897.011	565526.917		1245	484922.986	565475.211	536.293
730	484896.544	565526.846		1246	484914.536	565475.726	536.368
731	484896.022	565526.767		1247	484916.021	565467.099	536.369
732	484896.495	565523.653		2001	484883.012	565498.641	536.197
733	484897.002	565523.730		2002	484884.550	565495.784	536.195
734	484897.437	565523.796		2003	484883.997	565494.947	536.272
735	484898.620	565516.299		2004	484883.254	565494.831	536.163
736	484898.106	565516.221		2005	484883.075	565495.582	536.233
737	484897.635	565516.149		2006	484883.982	565497.877	536.124
738	484898.107	565513.035		2007	484883.499	565504.835	535.988
739	484898.565	565513.104		2008	484878.790	565494.981	536.279
740	484899.096	565513.185		2009	484878.153	565495.333	536.245
741	484899.102	565513.143		2010	484899.291	565507.968	536.291
742	484899.311	565511.771		2011	484899.019	565509.760	536.290
743	484934.952	565517.182		2012	484898.502	565513.221	536.460
744	484934.738	565518.596		2013	484898.461	565513.510	536.476
745	484930.517	565554.483		2015	484898.693	565513.801	536.475
746	484930.134	565557.831		2016	484898.350	565512.661	536.400
747	484929.220	565557.727		2018	484906.817	565514.393	536.497
748	484929.090	565558.870		2019	484906.458	565502.175	536.252
749	484929.081	565558.869		2020	484909.085	565499.406	536.299
750	484921.532	565558.007		2021	484896.352	565528.785	536.422
751	484917.465	565557.542		2022	484896.406	565528.402	536.396
752	484917.777	565554.810		2023	484896.684	565528.441	536.350
753	484904.911	565553.341		2024	484896.726	565528.165	536.397
754	484904.599	565556.073		2025	484886.177	565510.507	536.000
755	484892.974	565554.746		2026	484889.396	565539.842	536.204
756	484893.105	565553.603		2027	484888.098	565548.850	536.073
757	484892.191	565553.499		2028	484886.074	565554.845	536.241
758	484892.573	565550.151		2029	484890.093	565555.166	536.197
759	484893.487	565550.255		2030	484892.483	565555.604	536.138
760	484894.001	565545.754		2031	484892.828	565554.175	536.154
761	484894.294	565545.788		2032	484892.302	565553.887	536.142
762	484901.254	565546.582		2033	484893.446	565545.867	536.228
763	484901.273	565546.418		2034	484894.025	565545.591	536.242
764	484901.606	565543.502		2036	484894.351	565545.637	536.280
765	484905.977	565544.002		2038	484894.557	565545.978	536.294
766	484905.933	565544.389		2039	484880.866	565540.221	535.906
767	484905.932	565544.399		2040	484879.635	565548.642	535.951
768	484908.545	565544.697		2041	484878.969	565556.716	535.976
769	484908.546	565544.687		2042	484869.440	565556.211	535.894
770	484908.649	565543.783		2043	484869.877	565547.430	535.853
771	484911.997	565544.166		2044	484870.880	565538.740	535.843
772	484911.894	565545.070		2046	484871.266	565560.637	536.047
773	484911.893	565545.080		2047	484879.894	565561.507	536.071
774	484912.837	565545.188		2048	484883.506	565561.874	536.150
775	484912.838	565545.177		2049	484885.828	565557.923	536.264
776	484912.941	565544.273		2050	484887.656	565562.269	536.177
777	484916.290	565544.656		2051	484891.768	565562.602	536.410
778	484916.186	565545.560		2052	484892.279	565560.988	536.327
779	484916.185	565545.570		2053	484900.923	565546.441	536.407
780	484918.798	565545.868		2054	484901.289	565546.920	536.396
781	484918.799	565545.858		2055	484901.292	565544.050	536.383
782	484918.844	565545.471		2056	484901.777	565543.797	536.448
783	484923.215	565545.970		2059	484902.151	565543.840	536.432

784	484922.863	565549.050		2061	484904.788	565544.212	536.425
785	484930.116	565549.878		2062	484904.789	565544.207	536.425
786	484930.059	565550.375		2063	484905.179	565544.247	536.428
787	484929.764	565552.961		2064	484904.748	565544.603	536.712
788	484929.602	565554.379		2065	484902.751	565544.367	536.727
789	484891.378	565482.963		2066	484919.390	565546.205	536.491
790	484889.624	565496.005		2068	484919.732	565546.252	536.493
791	484889.545	565496.590		2069	484919.032	565546.432	536.418
792	484878.594	565495.117		2070	484919.675	565546.665	536.731
793	484880.794	565478.764		2071	484922.300	565546.999	536.729
794	484881.289	565478.831		2072	484922.409	565546.616	536.487
795	484888.078	565479.744		2073	484922.748	565546.659	536.477
796	484887.711	565482.470		2076	484923.270	565549.968	536.406
2124	484908.855	565498.919	536.262	2077	484929.297	565550.538	536.437
2125	484909.430	565495.208	536.469	2078	484929.264	565550.784	536.415
2126	484911.520	565495.591	536.393	2079	484929.646	565550.586	536.477
2127	484911.438	565495.477	536.360	2081	484907.482	565526.234	536.545
2128	484911.898	565495.642	536.310	2082	484907.513	565526.021	536.549
2129	484911.450	565495.732	536.293	2083	484907.732	565525.959	536.520
2130	484912.414	565495.471	536.193	2084	484907.151	565526.185	536.602
2131	484910.926	565499.484	536.340	2085	484906.901	565525.998	536.672
2132	484914.010	565499.860	536.445	2086	484904.951	565525.709	536.431
2133	484926.252	565497.847	536.435	2087	484904.435	565529.435	536.516
2134	484926.272	565497.720	536.428	2088	484904.716	565529.650	536.430
2135	484926.134	565497.541	536.419	2089	484904.672	565529.964	536.426
2136	484926.722	565497.772	536.436	2090	484908.589	565531.701	536.627
2137	484926.597	565497.902	536.440	2091	484912.959	565531.964	536.624
2138	484928.768	565498.113	536.436	2092	484914.254	565541.401	536.636
2139	484927.861	565502.247	536.434	2093	484905.161	565544.427	536.429
2140	484927.909	565501.927	536.413	2094	484905.353	565544.536	536.440
2142	484928.224	565501.754	536.587	2095	484919.020	565543.019	536.682
2143	484926.698	565501.812	536.402	2096	484917.881	565541.719	536.624
2144	484927.132	565498.512	536.408	2097	484921.849	565528.261	536.537
2145	484924.810	565497.498	536.499	2098	484921.878	565528.072	536.536
2146	484924.189	565500.608	536.454	2099	484921.673	565527.940	536.501
2147	484921.806	565500.132	536.439	2100	484922.215	565528.318	536.599
2148	484905.660	565508.950	536.431	2101	484922.250	565528.089	536.616
2149	484906.524	565508.481	536.224	2102	484924.355	565528.414	536.683
2150	484905.408	565510.752	536.423	2103	484923.556	565532.286	536.635
2152	484906.898	565513.817	536.161	2104	484923.498	565532.626	536.604
2153	484906.782	565514.751	536.274	2105	484924.030	565530.794	536.646
2154	484906.449	565515.063	536.294	2106	484927.358	565536.135	536.529
2155	484906.127	565517.471	536.422	2108	484931.833	565533.866	536.666
2156	484908.333	565517.487	536.272	2111	484931.740	565533.852	536.535
2157	484908.668	565517.541	536.223	2112	484946.254	565535.677	536.388
2158	484908.001	565517.738	536.349	2113	484946.348	565535.691	536.390
2159	484908.644	565517.688	536.265	2114	484946.301	565535.351	536.464
2160	484908.832	565517.859	536.220	2115	484946.601	565535.115	536.480
2162	484909.228	565517.227	536.257	2116	484946.450	565535.373	536.420
2163	484909.745	565513.552	536.200	2117	484945.866	565538.897	536.293
2164	484915.292	565514.332	536.184	2118	484951.065	565539.682	536.270
2165	484916.977	565514.485	536.633	2119	484954.528	565536.882	536.346
2168	484918.810	565514.595	536.585	2120	484957.356	565538.658	536.325
2169	484923.417	565515.438	536.576	2121	484953.414	565560.636	536.151
2171	484923.024	565519.607	536.553	2122	484953.407	565560.643	536.151
2172	484922.659	565519.856	536.634	2123	484909.135	565499.082	536.303

CALCULUL SUPRAFETELOR

CF nr. 29799 Sf. Gheorghe
 SUPRAFATA: 22791.4653 mp
 PERIMETRUL: 1168.35 m

Nr. punct 1	Nr. punct 2	Orientare	Distanța	X	Y	Z
501	502	214.2593	13.69	485025.531	565535.873	
502	503	209.3607	15	485012.182	565532.832	
503	504	208.1378	6.21	484997.348	565530.635	
504	505	109.7137	42.1	484991.186	565529.843	
505	506	40.9507	2.42	484984.787	565571.455	
506	507	14.1435	1.89	484986.720	565572.904	
507	508	106.3295	14.23	484988.566	565573.321	
508	509	4.5813	9.9	484987.154	565587.476	
509	510	3.7851	18.01	484997.031	565588.188	
510	511	112.3822	4.06	485015.006	565589.258	
511	512	112.4591	36	485014.221	565593.243	
512	513	204.3122	11.97	485007.221	565628.553	
513	514	199.0884	20.95	484995.281	565627.743	
514	515	200.7545	50.96	484974.331	565628.043	
515	516	305.9506	16.02	484923.373	565627.439	
516	517	305.9486	0.34	484924.868	565611.490	
517	518	11.8759	5.89	484924.900	565611.150	
518	519	301.4476	13.19	484930.691	565612.243	
519	520	302.8851	34.65	484930.991	565599.052	
520	521	204.5846	69.49	484932.561	565564.433	
521	522	110.1696	18.86	484863.251	565559.433	
522	523	216.0169	10.19	484860.251	565578.053	
523	524	206.9334	87.05	484850.377	565575.515	
524	525	309.766	64.97	484763.841	565566.053	
525	526	9.7215	96.76	484773.768	565501.850	
526	527	309.4786	0.01	484869.400	565516.568	
527	528	309.4518	86.25	484869.401	565516.562	
528	529	9.0931	4.38	484882.159	565431.263	
529	530	109.7239	8.98	484886.491	565431.886	
530	531	9.7193	0.71	484885.124	565440.766	
531	532	9.6926	0.04	484885.827	565440.874	
532	533	109.7263	12.8	484885.865	565440.880	
533	534	209.715	0.16	484883.917	565453.531	
534	535	209.7188	0.59	484883.758	565453.506	
535	536	109.7252	8.69	484883.176	565453.417	
536	537	9.7343	0.5	484881.853	565462.010	
537	538	9.7279	11.98	484882.352	565462.087	
538	539	9.7322	0.61	484894.195	565463.911	
539	540	309.7259	30.56	484894.800	565464.004	
540	541	9.3706	11.54	484899.450	565433.804	
541	542	109.3883	0.21	484910.862	565435.496	
542	543	109.3915	0.73	484910.832	565435.699	
543	544	209.1543	0.48	484910.725	565436.418	
544	545	209.1575	0.47	484910.246	565436.349	
545	546	109.1648	3.36	484909.779	565436.281	
546	547	9.1981	0.46	484909.297	565439.606	
547	548	9.2068	0.49	484909.757	565439.673	
548	549	109.48	7.12	484910.245	565439.744	
549	550	209.3687	0.47	484909.189	565446.783	
550	551	209.3724	0.49	484908.722	565446.714	
551	552	109.3737	3.36	484908.238	565446.642	
552	553	9.3841	0.49	484907.745	565449.966	
553	554	9.3763	0.47	484908.233	565450.038	
554	555	109.3893	0.98	484908.695	565450.107	

555	556	109.3793	0.45	484908.552	565451.073	
556	557	9.375	35.95	484908.485	565451.521	
557	558	309.3796	1.43	484944.046	565456.796	
558	559	9.3803	0.96	484944.256	565455.381	
559	560	309.3765	3.36	484945.206	565455.522	
560	561	209.3803	0.96	484945.699	565452.199	
561	562	309.3774	7.12	484944.749	565452.058	
562	563	9.39	0.96	484945.794	565445.015	
563	564	309.3737	3.36	484946.743	565445.156	
564	565	209.39	0.96	484947.236	565441.832	
565	566	309.3533	0.93	484946.287	565441.691	
566	567	9.6407	13.71	484946.423	565440.772	
567	568	109.5812	0.92	484959.981	565442.841	
568	569	209.3535	0.96	484959.843	565443.751	
569	570	109.3765	3.36	484958.897	565443.611	
570	571	9.4096	0.96	484958.404	565446.934	
571	572	109.6962	7.12	484959.351	565447.075	
572	573	209.5769	0.96	484958.271	565454.111	
573	574	109.5883	3.36	484957.321	565453.967	
574	575	9.6524	0.96	484956.817	565457.288	
575	576	109.5689	1.43	484957.766	565457.433	
576	577	9.6115	35.95	484957.552	565458.846	
577	578	309.5861	0.64	484993.093	565464.253	
578	579	309.5815	0.8	484993.189	565463.622	
579	580	9.5848	0.53	484993.309	565462.829	
580	581	9.5894	0.43	484993.834	565462.909	
581	582	309.5854	3.36	484994.258	565462.973	
582	583	209.5828	0.44	484994.762	565459.651	
583	584	209.5903	0.52	484994.323	565459.584	
584	585	309.5936	7.12	484993.813	565459.507	
585	586	9.5907	0.48	484994.882	565452.467	
586	587	9.5829	0.48	484995.360	565452.540	
587	588	309.5883	3.36	484995.831	565452.611	
588	589	209.652	0.49	484996.335	565449.290	
589	590	209.6528	0.47	484995.849	565449.216	
590	591	309.6184	0.92	484995.386	565449.145	
591	592	9.5676	0.46	484995.525	565448.232	
592	593	9.5669	14.83	484995.983	565448.301	
593	594	111.3041	16.49	485010.642	565450.521	
594	595	11.3087	9.4	485007.730	565466.748	
595	596	311.3066	16.5	485016.982	565468.409	
596	500	11.3067	20.92	485019.897	565452.169	
500	501	111.7654	81.39	485040.488	565455.865	



MEMORIU TEHNIC

1. **Adresa imobil:** intravilan mun. Sfântu Gheorghe, Cartierul Câmpul Frumos, nr. 5.
2. **Tipul lucrării:** Ridicare topografică necesar la obtinerea Autorizației de Construire cu scopul: "Amenajare centru comunitar Câmpul Frumos".
3. **Beneficiarul lucrării:** **Municipiul Sfântu Gheorghe** - mun. Sf. Gheorghe, str. 1 Decembrie 1918, nr. 2, jud. Covasna
4. **Executantul lucrării:** **Terra Map S.R.L** – autorizația seria RO-B-J, nr. 1450.
5. **Numărul lucrării în registrul lucrărilor:** 234/2019
6. **Situația juridică a imobilului:** Imobilul este înscris CF. nr. 29799 Sfântu Gheorghe, sub nr. cad. 29799 - cuti constructii – Scoala (C1), Magazie (C2), Magazie (C3) cu suprafața de 22791 mp și este în proprietatea municipiului Sfântu Gheorghe.
7. **Scurtă prezentare a situației din teren:** Amplasamentul studiat se află în intravilanul mun. Sfântu Gheorghe, pe partea estică a orașului, în Cartierul Câmpul Frumos, între vecinii: DN 13E la nord, drum acces la est, nr. cad. 37123 la sud și drum exploatare la vest. Imobilul este împrejmuit parțial cu gard plasa.
8. **Operațiuni topo-cadastrale:** Măsurătorile topografice au fost executate cu stația totală Topcon GPT – 9005A și prisme optice; Ridicarea detaliilor planimetrice s-a executat prin puncte radiate din 13 stații convenabil alese, materializate pe teren prin picheți metalici. Planul de amplasament și delimitare a imobilului a fost executat în sistem de proiecție Stereografic 1970. Legarea la Sistemul Geodezic Național de Stat a fost executat cu un GPS Horizon Kronos C3+ prin metoda RTK, folosind datele furnizate de stația permanentă SFGH din rețeaua GNSS - Rompos. Calculele s-a executat cu programul Carlson SurvCE 3.05 și Transdat 4.04. Planul de situație a imobilului a fost executat cu ajutorul programului Mapsys 9.0. Inventarul de coordonate, calculul suprafețelor este anexat documentației. Delimitarea imobilului s-a realizat pe baza planurilor din arhiva B.C.P.I. Sf. Gheorghe.

Data întocmirii: 10.12.2019

Întocmit,
sing. Nagy István



PLAN TOPOGRAFIC A IMOBILULUI înscris în CF. nr. 29799 Sfântu Gheorghe

sistem de proiecție: STEREO '70
scara 1:1000

LEGENDA	
	- stalp electric, stalp telefon, lampadar
	- camin canalizare, apa, indicator
	- podet, tub, sant
	- constructii, gard lemn
	- gard metal, gard zidit
	- limita de proprietate

VERIFICATOR	NUME	SEMNĂTURA				
				Beneficiar: MUNICIPIUL SFANTU GHEORGHE		Proiect nr: 234/2019
SPECIFICAȚIE	NUME	SEMNĂTURA	Scara 1:1000	Titlul proiectului: Amenajare centru comunitar Câmpul Frumos		Faza: A.C
PROIECTAT	sing. Nagy István		Data 12.2019	Titlul planșei: PLAN TOPOGRAFIC		Planșa nr: 1/1
DESENAT	sing. Nagy István					



vecin: nr. cad. 37123

vecin: nr. cad. 37123

CF. nr. 29799 Sfântu Gheorghe
nr. cad 29799
S=22791 mp

NOTĂ DE ÎNREGISTRARE

Cod de înregistrare: 20199726321CV

Numărul din Registrul General de Intrare:

Data înregistrării:

Termen de eliberare:

Obiectul cererii: Avize si receptii

Nr. anexe: 15

Deponent: Nagy Istvan

Solicitant: MUNICIPIUL SF. GHEORGHE

CNP/CUI Solicitant: 4404605

Identificatori imobile:

CF: -

CAD: -

TOPO: -

IE: -

UAT: Sfântu Gheorghe

Judet: COVASNA

Localitatea: Sfântu Gheorghe

Servicii solicitate:

Nr. Crt.	Denumirea produselor sau a serviciilor	Valoarea
1	Recepție tehnică pentru lucrări de măsurători terestre	250 lei
	TOTAL Taxă Urgență VALOARE TOTALĂ	250 lei 0 lei 250 lei

Acte:

Nr. Crt.	Tip document	Număr	Data	Emitent	Descriere
1	act administrativ	8565	03.04.2019	BCPI SFANTU	
2	act administrativ	553	12.11.2019	PRIMARIA SFANTU GHEORGHE	